

TOPKAPI SARAYI

A. SEFA ÖZKAYA

E-posta: a.sefa.ozkaya@gmail.com

Facebook: Sefa ÖZKAYA

Twitter: [@asefaozkaya](https://twitter.com/asefaozkaya)



Gerçek
Topkapusu
Sarayı



Joseph Marie
Jouannin -
Jules Van
Gaver , 1840
Ali Saim
Ülgen, Arşivi





Lahanacılar
&
Bamyacılar





Lahana Taşı
(Çengelköy)





Lahana Taşı

(Paşabahçe)



Yıldız Teknik Üniversitesi Rektörlük Binası



Tuzluk eşmesi (Anadolu Hisarı önü). Yıkım tarihi 1975



Lahana Taşı -
Seyyid Ebu
Mehemmed
Nuri Paşa'nın
mezar taşı
(1289-1872)-
Bolu Müzesi



Luigi Acquarone-1891
«Kağıthane'de Cirit»



Dolap Ocađı







Aya İrini
Binek Taşı



Gayret'in
Binek Taşı'nı
Buluşu



Üsküdar İskelesi Binek Taşı



Beylerbeyi
Binek Taşı









Gelincik Taşı





Medeniyetimizin
Ulařtıđı Seviye

Teşekkürler...





TOPKAPI SARAYI MI?

1478 MI?

Sarayı/Saray Alanını Gösteren

Eski Tasvirler



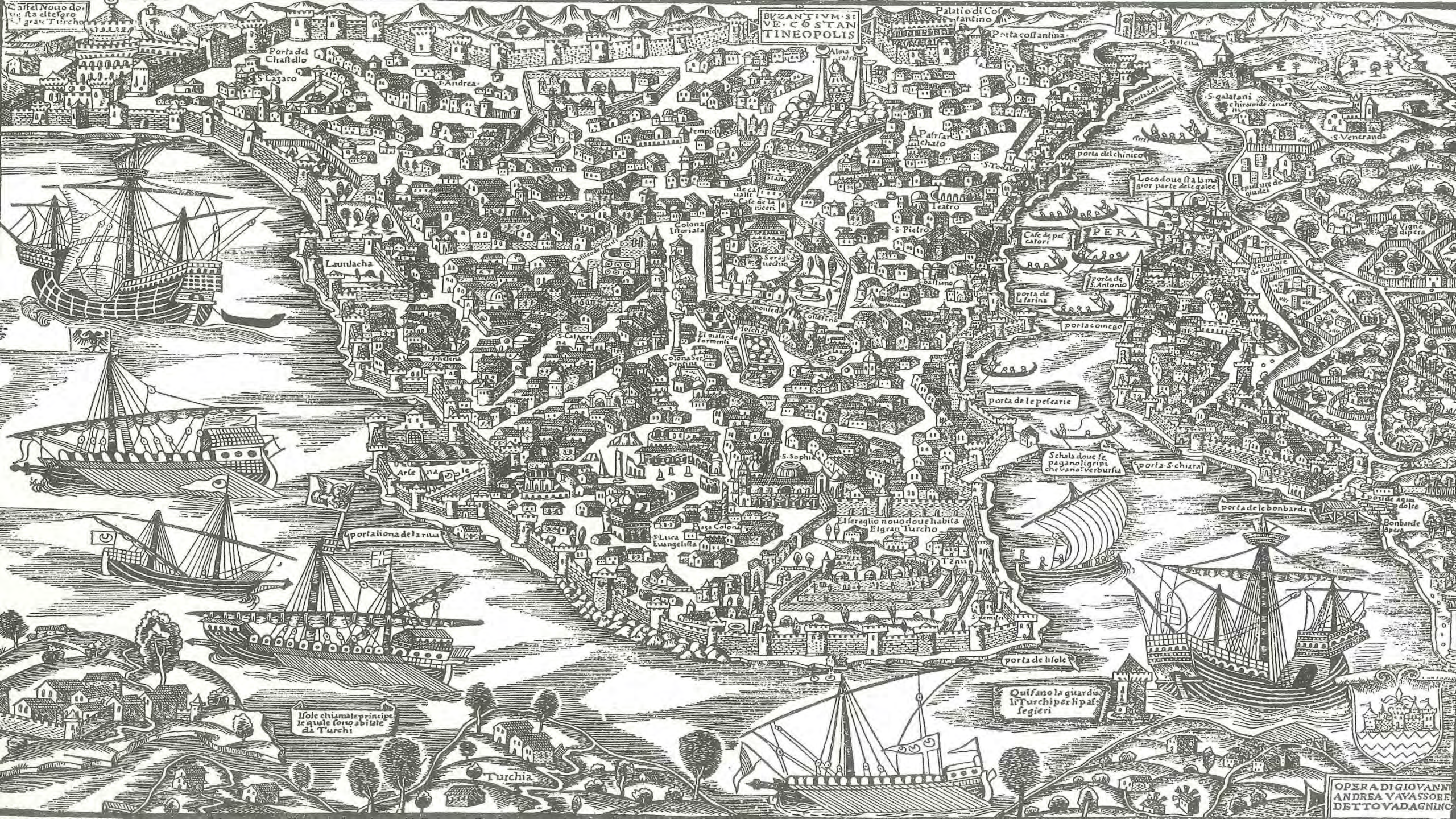

el Noto do
fa eltefere
gran Turcho

BYZANTIVM SI
VE. C O STAN
TINEOPOLIS

Palatio di Cos
stantino

Porta del
Chastello

S. Lazaro

S. Andrea

Empido

Palatio di
Chalo

Porta costantina

S. Helena

Porta del fiume

S. galafani
chiramide in ar
tista

S. Veneranda

Porta del chimico

Loco doue sta la ma
gior parte de la galee

Spillure de
guarda



Lautlacha

Colona
Istorata

S. Pietro

Cafe de pel
calori

PERA

Porta de
S. Antonio

Porta de la farina

Porta conego

Porta de le pescarie

Schala doue se
pagano ligri
che vano verburia

Porta S. Chirico

Porta de le bombardie

Porta de la
dolle

Bombardie
d'apua

Porta de la riva

Porta Colona
S. Luca
Evangelista

El seraglio nouo doue habita
El gran Turcho

Porta de le sole

Qui fanno la guarda
le Turchi per li pal
legieri

Isola chiamata principe
le quale sono abitate
da Turchi

Turchia

OPERA DI GIOVANNI
ANDREA VAVASSORE
DETTO VADAGNINO



El seraglio nou doue habita
El gran Turcho

Colonia

T'emp

S. ANTONI

porta de li sole



Saray Alanının Arkeolojisi

- ◊ Byzantion antik şehri: akropol
- ◊ İmparatorlar mezarlığı
- ◊ Ortodoks Patrikhânesi
- ◊ Sarnıçlar
- ◊ Zeytinlik («zeytunluk»)
- ◊ Dehlizler
- ◊ Bizans devri sütunları ve parçaları



Thomas Allston

Topkapı Sarayı bahçesi Topkapı Sarayı bahçesi

Gotlar Sütunu



Sarnıçlar



Sarnıçlar



Sarayın
Yeraltı
Katmanları



Bizans Dükkanı





Ortodoks
Dünyasının
Merkezi



Patrikhâne Alanı



Lahitler



Dehlizler



Dehlizler





Zorlu Dehlizler



Yükseklik: 15 m.



Suriçi Dehlizlerinden Biri



Tıkanan Dehliz



Iustinianus

Sütunu

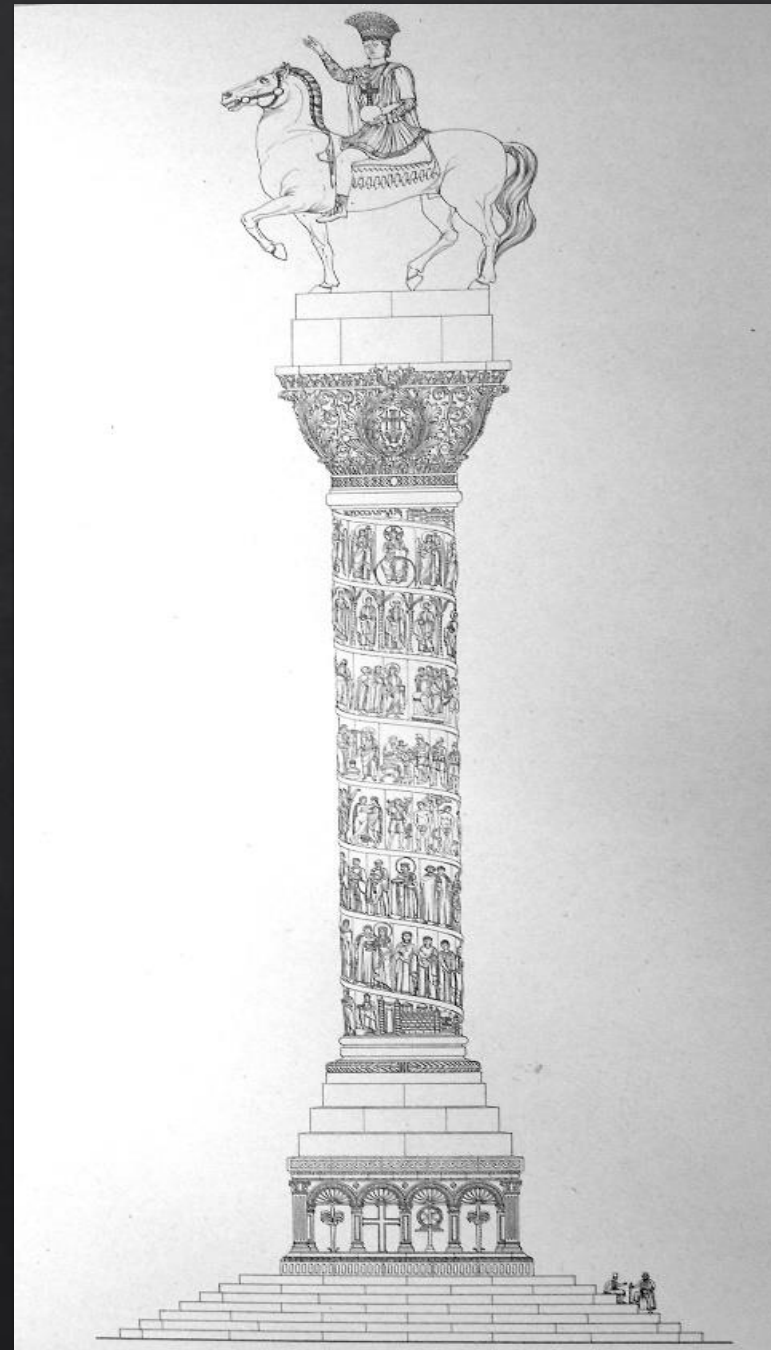

Iustinianus
Sütunu'nun
Başlığı



Sütuna Ait Olması Muhtemel Lokma



Gravürden
detay



Hartmann Schedel'in
1493 tarihli
Weltkhronik
eserinden İustinianus
Sütunu detay

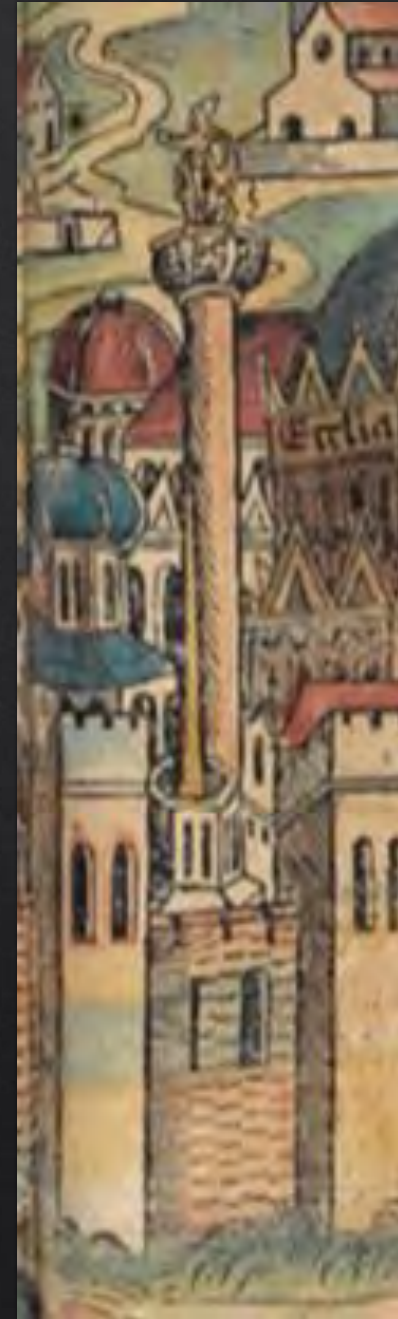



«Zeytunluk»tan
Kalma Zeytin
Ağacı

SARAY NEDİR?

- ◊ «Hümayun» kelimesi
- ◊ Padişah: Yüzüne bakılamayan irade
- ◊ Sefere çıkmak ve sarayda yatmak(?)
- ◊ Fısıltıyla konuşulan bir yer
- ◊ En büyük cezalardan biri...

Sur-u Sultânî



Sur-u Sultanî



Sur-u Sultânî



Sarayla Alakası Kalmamış Gibi Görünen Kısımlar



Alay Köşkü



Sarayın Dışında Kalan Asıl Saray: Çinili Köşk



Sepetçiler Kası



Yalı Köşkü





Bağır Delip de Geçen Baş Müsebbib



İÇ SARAY

1. Avlu: Alay Meydanı

Fossati Albümü'nden



1

2

3

4

Ayasofya Minaresinden



Constantinople.
Le Sérail et Ste. Irène.

Ayasofya'nın Minaresi



Saray'ın Girişi: Bâb-ı Hümâyûn



*Topkapı Sarayı birinci kapısı
(Bâb-ı Hümâyûn)*



W. A. P. Allen

*Topkapı Sarayı birinci kapısı
(Bab-ı Hümayun) ve 3. Ahmet Çeşmesi*

*Topkapı Sarayı birinci kapısı
(Bab-ı Hümayun) ve 3. Ahmet Çeşmesi*

E. Chalfin

Bab-1 Hümâyûn



1. Avludan Görünümler





*Topkapı Sarayı ikinci kapısı
(Bab-üs Selâm, ortakapı)*

*Topkapı Sarayı ikinci kapısı
(Gate of Serenity, second gate)*

1. Avlu



Lahanacılar&Bamyacılar

Maliye Binaları Tarafı



İmparatorluk Cebehanesi: Aya İrini



Aya İrini



Cebehane'den...

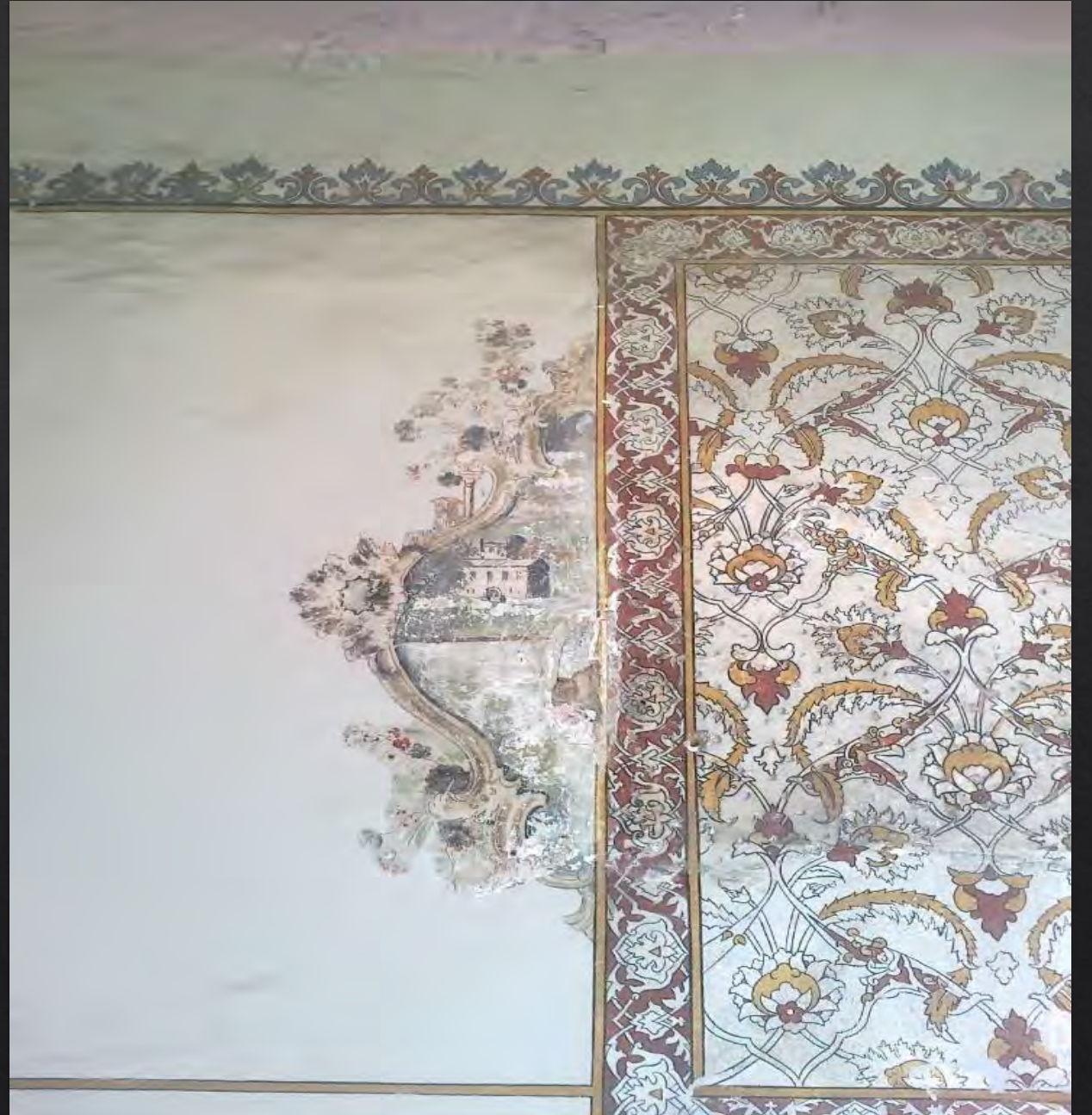



Darphane





Topkapı
Sarayı İçin
Hayatî
Önemi Haiz
Minare

Cellat eşmesi



Deâvî Kasrı



2. Avlu

2. Avlunun Kapısı: Babü's-selam







Sarayın En Yaşlısı



Saraydan Deyimler

Kapı Arasına Almak





Siyaset Etmek



Bal Şerbeti



Kızılcık Şerbeti



«Son abdestini al!»



Cellat Çeşmesi



Kelle Koltukta Dolaşmak



EXHIBITION OF ALL PASHA'S HEAD
IN THE COURT OF THE SERAGLIO

*London, Published by Fred. Wallis K. & Co., Stationers (1850)
Printed in Paris, (at No. 11, St. Louis St.)*

Akide Şekeri



Kazan















Beşir Ağa
Cami



Istabil-1 Âmire





Harem

II. Avluda Bir Namazgâh





Kıble Taşı





Sarayın En
Büyük
Namazgâhı





KARKUYUSU
SOKAĞI →
KÜŞTEPE MAHALLESİ
ŞİŞLİ (TN-8)



II. Avlu'da Bir Devşirme Lahit



Vezir Yolu



Selam Taşları





Kasr-ı Adl



Tarihî İstanbul'un

En Yüksek

Üçüncü

Kulesi: Adalet

Kasrı





VUE DE LA SECONDE COUR INTERIEURE DU SERAIL.

Kubbealtı



Kubbealtı





Kafes Arkası



Altın Kafes



Sultanın penceresine asılan
altın kafes, 19. yüzyıl
Sultan's window
called cage for the Sultan's
Early 19th century

Dış Hazine Binası



Divan-1 Hümâyûn'un Önündeki Top Taşı



Üsküdar'daki
Semte İsmi
Veren Top Taşı





Торыыкыҕы

yahut

Торыыкуҕы



Sohum Kalesi Kitabesi



III.
Selim'in Nişan
Taşı



Sancak-1 Şerif'in Konulduğu Yer



Sancak



Surre Alayları





İs Odası



Surre Kervanıyla Vedalaşılan Yer



3. Avlu'nun ve Tahtın Kapısı: Babüssade



Tören Devleti Osmanlı



Baklava Alayları





38 Tchaouch précédant les porteurs de soupe. 39, 40. Soldat - Cara-koulouktchi. 41, 42. Soldat revenant de la cérémonie du Baklava

(après d'après nature)

(d'après nature)

Ahmed Cevad
Paşa, Les
Janissaries'den...

39, 40, 41 ve 42.
Orta Çavuşlarının
Baklava
Alayı'ndan
Dönüşü

3. Avlu



William Henry Bartholomew

Topkapı Sarayı *Topkapı Sarayı*
Sarayburnu üçüncü avlusu *Konaklar Avlu*

J. H. Adams

3. Avlunun Perdesi: Arz Odası





Arz Odası



Arz Odası'nın Kubbesi



Çeşme...



İnsanların
Dikkatini
Çekemeyen
Arz Odası
Çeşmesi





شہزادہ پریم ظن حسین اکبریا





حضرت عبدالمجید خان المتطفر دائما



3. Avluya Bakış



III. Ahmed Kütüphanesi



Enderun Avlusu



Emanet-i Mukaddese Dairesi



3. Avludan Adalet Kulesi



Akağalar Camii



Musalla



Gasil Çeşmesi



Sünnet Odası



İftariye Kameriyesi

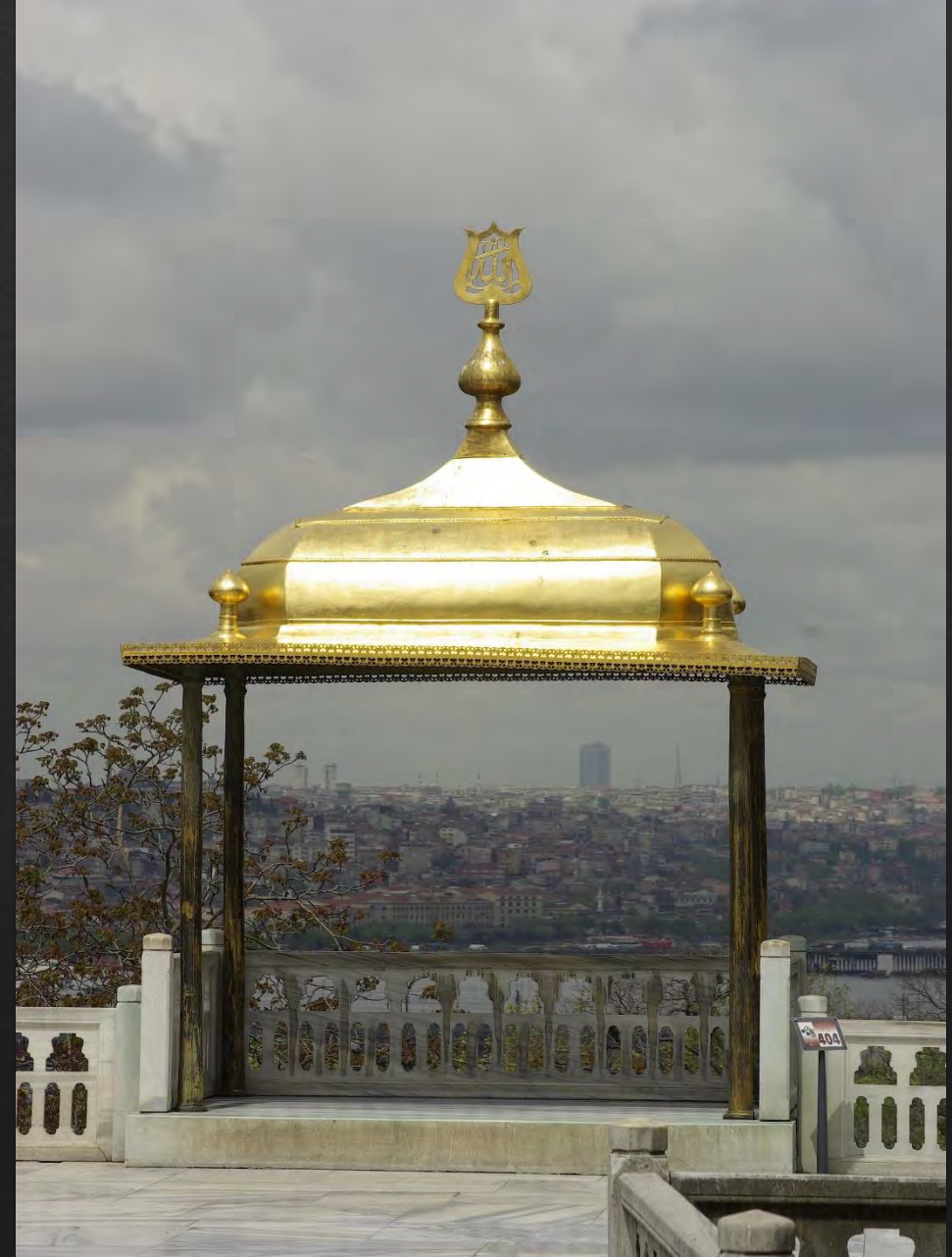

Revan Köşkü



Bağdat Köşkü ve Soğukluk







Güneş Saati





4. Avlu



Topkapı Sarayı dördüncü avlası Topkapı Sarayı dördüncü avlası





Sofa Bahçesi



Mecidiye Kasrı



Sofa Camii ve Esvap Odası



Taş Taht



Fil bahçesi ve II. Mahmud



Harem







Kuşların Su
İçmesi İçin
Yapılan Su Gideri

Harem'in Kapılarından Biri



Harem'in Gülhane'ye Açılan Kapısı



Cevri Kalfa Merdivenleri





Altın Yol













Harem'in Girşini
Tutan Ađalar
Dairesi





Çubuk Odası



Harem
Mescidi





Gözdeler
Taşlığı'nda
Bir Yelpaze
Merdiven

Hamam Yolu



Hünkar Sofası





Hünkâr Sofası Kubbe



Hünkar Hamamı



Hünkar Hamamı







Kethüda Kadın Odası



Valide Sultan Dairesi ve Taşlığı



Valide Sultan Dairesi











Teşekkürler...

A. Sefa ÖZKAYA

E-posta: a.sefa.ozkaya@gmail.com

Facebook: Ahmet Sefa ÖZKAYA

Twitter: [@asefaozkaya](https://twitter.com/asefaozkaya)